

Rapport de mission de repérage des matériaux et produits contenant de l'amiante avant réalisation de travaux

Norme NF X 46-020 V .2017

5 RUE JEAN BAPTISTE PERRIN

1

77176 SAVIGNY LE TEMPLE



A \ INFORMATIONS GENERALES

A.1 \ DESIGNATION DU BÂTIMENT

Nature du bâtiment :	LOGEMENTS COLLECTIFS	Adresse :	5 RUE JEAN BAPTISTE PERRIN 77176 SAVIGNY LE TEMPLE
Date du permis de construire ou date de construction		Bâtiment :	
Etage :		Porte :	1
Ref Cadastrale :	NC	Propriété de :	OPH77 10 AVENUE CHARLES PEGUY 77000 MELUN

A.2 \ DESIGNATION DU DONNEUR D'ORDRE

Nom :	OPH77	Documents remis :	
Adresse :	10 AVENUE CHARLES PEGUY 77000 MELUN	Moyens mis à disposition :	

A.3 \ EXECUTION DE LA MISSION

RAPPORT N° :	215LAN0101	Laboratoire d'Analyses :	ITGA
Repérage réalisé le :	05/09/2019	Adresse laboratoire :	3 RUE ARMAND HERPIN LACROIX - CS 46537 35065 RENNES CEDEX
Accompagnateur :		Numéro d'accréditation :	1-5967
Par :	Serge TAVARES	Organisme d'assurance professionnelle :	AXA France
N° certificat :	DTI3472	Adresse assurance :	313 Terrasses de l'Arche 92727 NANTERRE CEDEX
Date d'obtention :	20/08/2018	N° de contrat d'assurance :	10158549604
Organisme certificateur		Date de validité :	31/12/2019

B \ CACHET DU DIAGNOSTIQUEUR

FAIT LE 17/09/2019

Cabinet : EXPERT HABITAT & INDUSTRIE INGENIERIE

Nom du responsable : **DE TINGUY Emmanuel**

Nom du diagnostiqueur : **Serge TAVARES**



C\ SOMMAIRE

Table des matières

A \ INFORMATIONS GENERALES	2
A.1 \ DESIGNATION DU BÂTIMENT	2
A.2 \ DESIGNATION DU DONNEUR D'ORDRE	2
A.3 \ EXECUTION DE LA MISSION.....	2
B \ CACHET DU DIAGNOSTIQUEUR	2
C \ SOMMAIRE	3
D \ CONCLUSIONS	4
E \ PROGRAMME DE REPERAGE	4
F \ CONDITIONS DE REALISATION DU REPERAGE	6
G \ RAPPORTS PRECEDENTS.....	6
H \ RESULTATS DETAILLES DU REPERAGE	7
ANNEXE 1 – PHOTOS DES ELEMENTS AMIANTES ET/OU NON AMIANTES.....	13
ANNEXE 3 – PROCES VERBAUX D'ANALYSES.....	19
ATTESTATION(S).....	22
CERTIFICAT DE COMPETENCES	23

D \ CONCLUSIONS

Dans le cadre de la mission décrite en tête de rapport, il n'a pas été repéré de matériaux et produits susceptibles de contenir de l'amiante

PIECE	ETAGE	ELEMENTS	DESCRIPTIF LABORATOIRE	REPERAGE	Echantillon	METHODE	ETAT	RESULTAT
NEANT								

JP : Jugement Personnel, ZPSO : Zone présentant des similitudes d'Ouvrage

Liste des locaux non visités concernés par les travaux et justification

PIECE	ETAGE	STATUT DE VISITE
NEANT		

Liste des éléments non inspectés et justification

PIECE	ETAGE	ELEMENTS	REPERAGE	RESULTAT
NEANT				

E \ PROGRAMME DE REPERAGE

PIECES CONCERNEES	PERIMETRE DU REPERAGE	REPERAGE	TRAVAUX	ELEMENTS	Echantillonnage	REMARQUES PARTICULIERES
	LOGEMENTS COLLECTIFS		Selon BT			REGLE DE PRELEVEMENT : 1 PAR TYPE

HABITAT 77 - oph de seine et marne		PAGEN° 1
NOM ET ADRESSE DE L'EXPÉDITEUR HABITAT 77 - oph de seine et marne ANT. SENART 2 RUE HAUTE 77176 SAVIGNY LE TEMPLE Tél : 01 64 14 11 11 Siret : 27770001900015		BON DE TRAVAUX 2019 20751 EXPERT HABITAT INGENIERIE 33 BIS BOULEVARD GAMBETTA 3EME ETAGE 78300 POISSY Téléphone 0321734144
Réf. fournisseur F / 5149 Marché n° 2017 4474 1 Provenance SENART Objet DIVERS	SERVICE SCE SENART ÉMETTEUR BENALI CHRISTOPHE	
LOCALISATION Programme 215 SAVIGNY LE TEMPLE - LA GRANGE DU BOIS Tranche 2 Ensemble N000 Escalier AN Étage 01 Logement 1 Module 215LAN0101 Retrait des clés CHEZ LE GARDIEN	ADRESSE 5 RUE JEAN BAPTISTE PERRIN 77176 SAVIGNY LE TEMPLE	

DÉLAI D'EXÉCUTION 15 JOURS	PÉRIODE DU 03-09-2019 AU 17-09-2019
-----------------------------------	---

ARTICLE	DÉSIGNATION	QUANTITÉ	PRIX UNITAIRE H.T.	TOTAL H.T.
AMI49	REPERAGE AMIANTE AVANT TVX - TVX D'ENTRETIEN OU REPARATIONS URGENTS ENTRE	1,00	5,00	5,00
AMI73	ANALYSE EN LABORATOIRE - ANALYSE MET ANALYSE DE 1 A 10 PRELEVEMENTS ISSUS PEINTURE SEJOUR CUISINE SDB MENUISERIE ET REV ELEC /GARDIEN JOIGNABLE AU 06.86.40.91.04	10,00	48,00	480,00
TOTAL H.T.				485,00
H.T. ACTUALISE				
COEFFICIENT REGIONAL				
RABAIS				
TOTAL H.T.				
T.V.A.	20,00 %			97,00
TOTAL T.T.C.				582,00

AFFECTATION BUDGÉTAIRE		CODES STRUCTURE ET SCHÉMA : TECHNI			
CODE BUDGET	RUBRIQUE	INSTANCES	LIBELLÉ DU POSTE BUDGÉTAIRE		MONTANT T.T.C.
1 HONAMIA	A760	A SEN	SEN	HONORAIRES DIAG AMIANTE	582,00

AFFECTATION ANALYTIQUE				
CODE BUDGET	RUBRIQUE	RÉFÉRENCES PATRIMOINE	RÉFÉRENCES OCCUPANT	MONTANT T.T.C.
1 HONAMIA	A760	215 2 N000 AN 215LAN0101	L 5000504	582,00

Voir en page 2 la suite du BON DE TRAVAUX 2019 20751

ORIGINAL À CONSERVER PAR LE DESTINATAIRE

ELEMENTS A SONDER OU A ANALYSER NON PRESENTS:

Rapport N° : 215LAN0101 05/09/2019

Version : 17/09/2019

5/26

F \ CONDITIONS DE REALISATION DU REPERAGE

Le repérage amiante avant travaux, contient les informations sur la présence d'amiante dans les matériaux et produits du bâtiment afin d'informer les intervenants réalisant des activités ou interventions sur des matériaux et/ou équipements susceptibles de libérer des fibres d'amiante selon la liste citée dans le cadre E.

Il consiste à identifier et localiser, par inspections visuelles et investigations approfondies pouvant être destructives, l'ensemble des matériaux et produits contenant de l'amiante incorporés ou faisant indissociablement corps avec les locaux et les zones de l'immeuble objet des travaux.

Lorsque l'absence de marquages spécifiques ou de documents ne permet pas à l'opérateur de repérage d'attester de la présence ou de la non présence d'amiante dans les matériaux et produits, des prélèvements seront effectués afin de déterminer par analyse la présence ou non d'amiante.

Procédures de prélèvement :

Les prélèvements sur des matériaux ou produits susceptibles de contenir de l'amiante sont réalisés en vertu des dispositions du Code du Travail.

Le matériel de prélèvement est adapté à l'opération à réaliser afin de générer le minimum de poussières. Dans le cas où une émission de poussières est prévisible, le matériau ou produit est mouillé à l'eau à l'endroit du prélèvement (sauf risque électrique) et, si nécessaire, une protection est mise en place au sol ; de même, le point de prélèvement est stabilisé après l'opération (pulvérisation de vernis ou de laque, par exemple).

Pour chaque prélèvement, des outils propres et des gants à usage unique sont utilisés afin d'éliminer tout risque de contamination croisée. Dans tous les cas, les équipements de protection individuelle sont à usage unique.

L'accès à la zone à risque (sphère de 1 à 2 mètres autour du point de prélèvement) est interdit pendant l'opération. Si l'accompagnateur doit s'y tenir, il porte les mêmes équipements de protection individuelle que l'opérateur de repérage.

L'échantillon est immédiatement conditionné, après son prélèvement, dans un double emballage individuel étanche.

Les informations sur toutes les conditions existantes au moment du prélèvement susceptible d'influencer l'interprétation des résultats des analyses (environnement du matériau, contamination éventuelle, etc.) seront, le cas échéant, mentionnées dans la fiche d'identification et de cotation en annexe.

Sens du repérage pour évaluer un local :

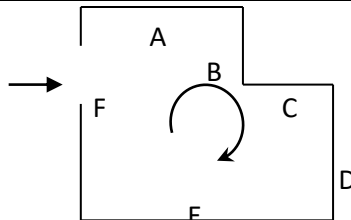

G \ RAPPORTS PRECEDENTS

H \ RESULTATS DETAILLES DU REPERAGE

LISTE DES LOCAUX / PARTIES D'IMMEUBLE VISITEES/NON VISITEES CONCERNEES PAR LES TRAVAUX ET JUSTIFICATION

PIECE	ETAGE	JUSTIFICATION	VISITE	TRAVAUX
Cuisine	RC		OUI	CONCERNEE
Entrée et Séjour	RC		OUI	CONCERNEE
Chambre 1	R+1		OUI	CONCERNEE
WC	R+1		OUI	CONCERNEE
Salle de bains	R+1		OUI	CONCERNEE
Chambre 2	R+1		OUI	CONCERNEE
Chambre 3	R+1		OUI	CONCERNEE
Palier	R+1		OUI	CONCERNEE

DESCRIPTION DES REVETEMENTS EN PLACE AU JOUR DE LA VISITE

PIECE	ETAGE	MUR1	MUR2	MUR3	MUR4	PLANCHE R BAS	PLANCHE R HAUT	PORTE S	FENETRE 1	FENETRE 2
Cuisine	RC	Périphériques / Doublage (plaque de plâtre + isolant)	Béton	Porteurs et/ou mur de refend / Plaques de plâtre		Dalle de sol	Peinture			
Entrée et Séjour	RC	Périphériques / Doublage (plaque de plâtre + isolant)	Béton	Porteurs et/ou mur de refend / Plaques de plâtre		Sol souple	Peinture			
Chambre 1	R+1	Périphériques / Doublage (plaque de plâtre + isolant)	Porteurs et/ou mur de refend / Plaques de plâtre			Sol souple	Peinture			
WC	R+1	Porteurs et/ou mur de refend / Plaques de plâtre	Périphériques / Doublage (plaque de plâtre + isolant)			Sol souple	Peinture			

PIECE	ETAG E	MUR1	MUR2	MUR3	MUR 4	PLANCHE R BAS	PLANCHE R HAUT	PORTE S	FENETRE 1	FENETRE 2
Salle de bains	R+1	Porteurs et/ou mur de refend / Plaques de plâtre	Périphériqu es / Doublage (plaque de plâtre + isolant)			Sol souple	Peinture			
Chambr e 2	R+1	Porteurs et/ou mur de refend / Plaques de plâtre	Périphériqu es / Doublage (plaque de plâtre + isolant)			Sol souple	Peinture			
Chambr e 3	R+1	Porteurs et/ou mur de refend / Plaques de plâtre	Périphériqu es / Doublage (plaque de plâtre + isolant)			Sol souple	Peinture	BOIS	PVC	
Palier	R+1	Périphériqu es / Doublage (plaque de plâtre + isolant)	Porteurs et/ou mur de refend / Plaques de plâtre			Sol souple	Peinture	BOIS		

LA LISTE DES MATERIAUX OU PRODUITS CONTENANT DE L'AMIANTE, SUR ZONE DE SIMILITUDE D'OUVRAGE ET SUR JUGEMENT PERSONNEL

PIECE	ETAGE	ELEMENTS	DESCRIPTIF LABORATOIRE	Echantillon	REPERAGE	ETAT	RESULTAT	METHODE
NEANT								

JP : Jugement Personnel, ZPSO : Zone présentant des similitudes d'Ouvrage

LA LISTE DES MATERIAUX OU PRODUITS CONTENANT DE L'AMIANTE, APRES ANALYSE

PIECE	ETAGE	ELEMENTS	DESCRIPTIF LABORATOIRE	Echantillon	REPERAGE	ETAT	RESULTAT
NEANT							

JP : Jugement Personnel, ZPSO : Zone présentant des similitudes d'Ouvrage

LA LISTE DES MATERIAUX SUSCEPTIBLES DE CONTENIR DE L'AMIANTE, MAIS N'EN CONTENANT PAS.

PIECE	ETAGE	ELEMENTS	DESCRIPTIF LABORATOIRE	Echantillon	REPERAG E	ETAT	RESULTA T	METHOD E
Salle de bains	R+1	Enduit / Peinture plaque de plâtre	Enduit plâtreux blanc en vrac + peinture non séparable	215LAN0101P00 1	Plafond	DEGRADATIO N PARTIELLE	Amiante non détecté	RESULTAT ANALYSE

Rapport N° : 215LAN0101 05/09/2019

8/26

Version : 17/09/2019

PIECE	ETAGE	ELEMENTS	DESCRIPTIF LABORATOIRE	Echantillon	REPERAGE	ETAT	RESULTAT	METHODE
Salle de bains	R+1	Papier peint	Matériau plâtreux blanc en vrac + papier peint non séparable + carton non séparable	215LAN0101P00 2	Mur B	DEGRADATION PARTIELLE	Amiante non détecté	RESULTAT ANALYSE
Salle de bains	R+1	Papier peint	Matériau plâtreux blanc en vrac + carton non séparable + papier peint non séparable	215LAN0101P00 3	Mur A	DEGRADATION PARTIELLE	Amiante non détecté	RESULTAT ANALYSE
Salle de bains	R+1	Papier peint	Matériau plâtreux blanc en vrac + carton non séparable + papier peint non séparable	215LAN0101P00 3	Mur C	DEGRADATION PARTIELLE	Amiante non détecté	ZPSO
Salle de bains	R+1	Papier peint	Matériau plâtreux blanc en vrac + carton non séparable + papier peint non séparable	215LAN0101P00 3	Mur D	DEGRADATION PARTIELLE	Amiante non détecté	ZPSO
Entrée et Séjour	Rez de chaussée	Enduit / Peinture béton	Enduit plâtreux blanc en vrac + peinture non séparable + matériau gris en vrac non séparable	215LAN0101P00 4	Plafond	DEGRADATION PARTIELLE	Amiante non détecté	RESULTAT ANALYSE
Entrée et Séjour	Rez de chaussée	Papier peint	Matériau plâtreux blanc en vrac + papier peint non séparable + carton non séparable	215LAN0101P00 5	Mur A	DEGRADATION PARTIELLE	Amiante non détecté	RESULTAT ANALYSE

PIECE	ETAGE	ELEMENTS	DESCRIPTIF LABORATOIRE	Echantillon	REPERAGE	ETAT	RESULTAT	METHODE
Entrée et Séjour	Rez de chaussée	Papier peint	Matériau plâtreux blanc en vrac + papier peint non séparable + carton non séparable	215LAN0101P005	Mur G	DEGRADATION PARTIELLE	Amiante non détecté	ZPSO
Entrée et Séjour	Rez de chaussée	Papier peint	Matériau plâtreux blanc en vrac + papiers peints non séparable + carton non séparable	215LAN0101P006	Mur G	DEGRADATION PARTIELLE	Amiante non détecté	RESULTAT ANALYSE
Entrée et Séjour	Rez de chaussée	Papier peint	Matériau plâtreux blanc en vrac + papiers peints non séparable + carton non séparable	215LAN0101P006	Mur C	DEGRADATION PARTIELLE	Amiante non détecté	ZPSO
Entrée et Séjour	Rez de chaussée	Papier peint	Matériau plâtreux blanc en faible quantité en vrac + papiers peints non séparable	215LAN0101P007	Mur B	DEGRADATION PARTIELLE	Amiante non détecté	RESULTAT ANALYSE
Entrée et Séjour	Rez de chaussée	Papier peint	Matériau plâtreux blanc en faible quantité en vrac + papiers peints non séparable	215LAN0101P007	Mur D	DEGRADATION PARTIELLE	Amiante non détecté	ZPSO
Entrée et Séjour	Rez de chaussée	Papier peint	Matériau plâtreux blanc en faible quantité en vrac + papiers peints non séparable	215LAN0101P007	Mur E	DEGRADATION PARTIELLE	Amiante non détecté	ZPSO

PIECE	ETAGE	ELEMENTS	DESCRIPTIF LABORATOIRE	Echantillon	REPERAGE	ETAT	RESULTAT	METHODE
Entrée et Séjour	Rez de chaussée	Papier peint	Matériau plâtreux blanc en faible quantité en vrac + papiers peints non séparable	215LAN0101P007	Mur F	DEGRADATION PARTIELLE	Amiante non détecté	ZPSO
Cuisine	Rez de chaussée	Papier peint	Matériau plâtreux blanc en vrac + papier peint non séparable	215LAN0101P008	Mur B	DEGRADATION PARTIELLE	Amiante non détecté	RESULTAT ANALYSE
Cuisine	Rez de chaussée	Papier peint	Matériau plâtreux blanc en vrac + papier peint non séparable + carton non séparable	215LAN0101P009	Mur A	DEGRADATION PARTIELLE	Amiante non détecté	RESULTAT ANALYSE
Cuisine	Rez de chaussée	Papier peint	Matériau plâtreux blanc en vrac + papier peint non séparable + carton non séparable	215LAN0101P009	Mur C	DEGRADATION PARTIELLE	Amiante non détecté	ZPSO
Cuisine	Rez de chaussée	Papier peint	Matériau plâtreux blanc en vrac + papier peint non séparable + peinture non séparable + carton non séparable	215LAN0101P010	Mur D	DEGRADATION PARTIELLE	Amiante non détecté	RESULTAT ANALYSE
Cuisine	Rez de chaussée	Enduit / Peinture béton	Enduit plâtreux blanc en vrac + peinture non séparable	215LAN0101P011	Plafond	DEGRADATION PARTIELLE	Amiante non détecté	RESULTAT ANALYSE
Cuisine	Rez de chaussée	Revêtement bitumineux	Matériau bitumineux noir	215LAN0101P012	Sous évier	DEGRADATION PARTIELLE	Amiante non détecté	RESULTAT ANALYSE

JP : Jugement Personnel, ZPSO : Zone présentant des similitudes d'Ouvrage

ANNEXE 1 – PHOTOS DES ELEMENTS AMIANTES ET/OU NON AMIANTES

PRELEVEMENT : 215LAN0101P001			
NOM DU CLIENT	NUMERO DU DOSSIER		PIECE OU LOCAL
OPH77	215LAN0101 05/09/2019		Salle de bains (R+1)
ELEMENT	DESCRIPTIF DU LABORATOIRE	DATE DE PRELEVEMENT	NOM DE L'OPERATEUR
Enduit / Peinture plaque de plâtre	Enduit plâtreux blanc en vrac + peinture non séparable	05/09/2019	TAVARES Serge
LOCALISATION		RESULTAT	
Plafond		Amiante non détecté	

EMPLACEMENT

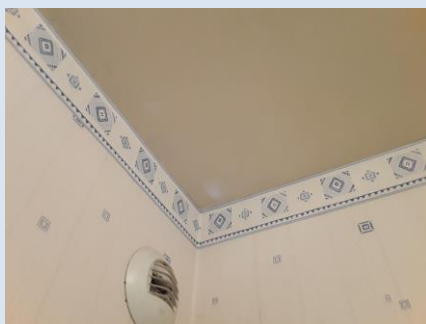

PRELEVEMENT : 215LAN0101P002			
NOM DU CLIENT	NUMERO DU DOSSIER		PIECE OU LOCAL
OPH77	215LAN0101 05/09/2019		Salle de bains (R+1)
ELEMENT	DESCRIPTIF DU LABORATOIRE	DATE DE PRELEVEMENT	NOM DE L'OPERATEUR
Papier peint	Matériau plâtreux blanc en vrac + papier peint non séparable + carton non séparable	05/09/2019	TAVARES Serge
LOCALISATION		RESULTAT	
Mur B		Amiante non détecté	

EMPLACEMENT



PRELEVEMENT : 215LAN0101P003			
NOM DU CLIENT	NUMERO DU DOSSIER		PIECE OU LOCAL
OPH77	215LAN0101 05/09/2019		Salle de bains (R+1)
ELEMENT	DESCRIPTIF DU LABORATOIRE	DATE DE PRELEVEMENT	NOM DE L'OPERATEUR
Papier peint	Matériau plâtreux blanc en vrac + carton non séparable + papier peint non séparable	05/09/2019	TAVARES Serge
LOCALISATION		RESULTAT	
Mur A		Amiante non détecté	

EMPLACEMENT



PRELEVEMENT : 215LAN0101P004			
NOM DU CLIENT	NUMERO DU DOSSIER		PIECE OU LOCAL
OPH77	215LAN0101 05/09/2019		Entrée et Séjour (Rez de chaussée)
ELEMENT	DESCRIPTIF DU LABORATOIRE	DATE DE PRELEVEMENT	NOM DE L'OPERATEUR
Enduit / Peinture béton	Enduit plâtreux blanc en vrac + peinture non séparable + matériau gris en vrac non séparable	05/09/2019	TAVARES Serge
LOCALISATION		RESULTAT	
Plafond		Amiante non détecté	

EMPLACEMENT

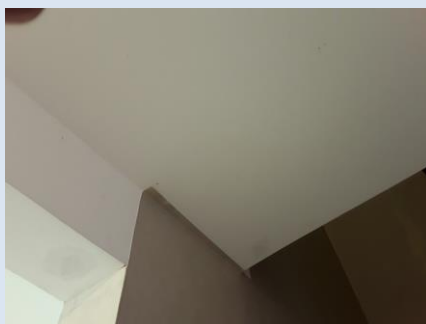

PRELEVEMENT : 215LAN0101P005			
NOM DU CLIENT	NUMERO DU DOSSIER		PIECE OU LOCAL
OPH77	215LAN0101 05/09/2019		Entrée et Séjour (Rez de chaussée)
ELEMENT	DESCRIPTIF DU LABORATOIRE	DATE DE PRELEVEMENT	NOM DE L'OPERATEUR
Papier peint	Matériau plâtreux blanc en vrac + papier peint non séparable + carton non séparable	05/09/2019	TAVARES Serge
LOCALISATION		RESULTAT	
Mur A		Amiante non détecté	

EMPLACEMENT

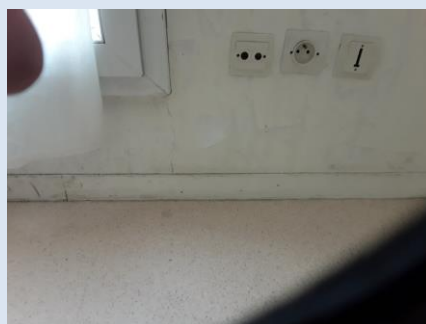

PRELEVEMENT : 215LAN0101P006			
NOM DU CLIENT	NUMERO DU DOSSIER		PIECE OU LOCAL
OPH77	215LAN0101 05/09/2019		Entrée et Séjour (Rez de chaussée)
ELEMENT	DESCRIPTIF DU LABORATOIRE	DATE DE PRELEVEMENT	NOM DE L'OPERATEUR
Papier peint	Matériau plâtreux blanc en vrac + papiers peints non séparable + carton non séparable	05/09/2019	TAVARES Serge
LOCALISATION		RESULTAT	
Mur G		Amiante non détecté	

EMPLACEMENT

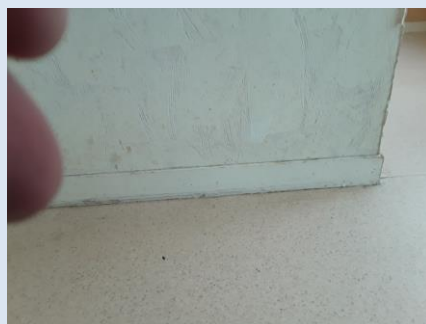

PRELEVEMENT : 215LAN0101P007			
NOM DU CLIENT	NUMERO DU DOSSIER		PIECE OU LOCAL
OPH77	215LAN0101 05/09/2019		Entrée et Séjour (Rez de chaussée)
ELEMENT	DESCRIPTIF DU LABORATOIRE	DATE DE PRELEVEMENT	NOM DE L'OPERATEUR
Papier peint	Matériau plâtreux blanc en faible quantité en vrac + papiers peints non séparable	05/09/2019	TAVARES Serge
LOCALISATION		RESULTAT	
Mur B		Amiante non détecté	

EMPLACEMENT

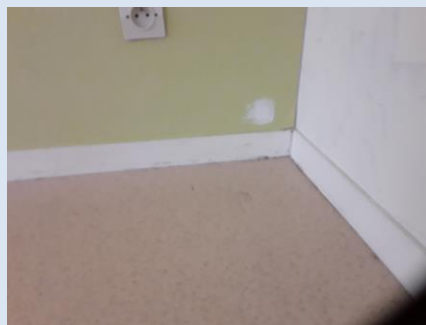

PRELEVEMENT : 215LAN0101P008			
NOM DU CLIENT	NUMERO DU DOSSIER		PIECE OU LOCAL
OPH77	215LAN0101 05/09/2019		Cuisine (Rez de chaussée)
ELEMENT	DESCRIPTIF DU LABORATOIRE	DATE DE PRELEVEMENT	NOM DE L'OPERATEUR
Papier peint	Matériau plâtreux blanc en vrac + papier peint non séparable	05/09/2019	TAVARES Serge
LOCALISATION		RESULTAT	
Mur B		Amiante non détecté	

EMPLACEMENT



PRELEVEMENT : 215LAN0101P009			
NOM DU CLIENT	NUMERO DU DOSSIER		PIECE OU LOCAL
OPH77	215LAN0101 05/09/2019		Cuisine (Rez de chaussée)
ELEMENT	DESCRIPTIF DU LABORATOIRE	DATE DE PRELEVEMENT	NOM DE L'OPERATEUR
Papier peint	Matériau plâtreux blanc en vrac + papier peint non séparable + carton non séparable	05/09/2019	TAVARES Serge
LOCALISATION		RESULTAT	
Mur A		Amiante non détecté	

EMPLACEMENT



PRELEVEMENT : 215LAN0101P010			
NOM DU CLIENT	NUMERO DU DOSSIER		PIECE OU LOCAL
OPH77	215LAN0101 05/09/2019		Cuisine (Rez de chaussée)
ELEMENT	DESCRIPTIF DU LABORATOIRE	DATE DE PRELEVEMENT	NOM DE L'OPERATEUR
Papier peint	Matériau plâtreux blanc en vrac + papier peint non séparable + peinture non séparable + carton non séparable	05/09/2019	TAVARES Serge
LOCALISATION		RESULTAT	
Mur D		Amiante non détecté	

EMPLACEMENT



PRELEVEMENT : 215LAN0101P011

NOM DU CLIENT	NUMERO DU DOSSIER	PIECE OU LOCAL	
OPH77	215LAN0101 05/09/2019	Cuisine (Rez de chaussée)	
ELEMENT	DESCRIPTIF DU LABORATOIRE	DATE DE PRELEVEMENT	NOM DE L'OPERATEUR
Enduit / Peinture béton	Enduit plâtreux blanc en vrac + peinture non séparable	05/09/2019	TAVARES Serge
LOCALISATION		RESULTAT	
Plafond		Amiante non détecté	

EMPLACEMENT



PRELEVEMENT : 215LAN0101P012

NOM DU CLIENT	NUMERO DU DOSSIER	PIECE OU LOCAL	
OPH77	215LAN0101 05/09/2019	Cuisine (Rez de chaussée)	
ELEMENT	DESCRIPTIF DU LABORATOIRE	DATE DE PRELEVEMENT	NOM DE L'OPERATEUR
Revêtement bitumineux	Matériau bitumineux noir	05/09/2019	TAVARES Serge
LOCALISATION		RESULTAT	
Sous évier		Amiante non détecté	

EMPLACEMENT



ANNEXE 3 – PROCES VERBAUX D'ANALYSES



Parc Edonia - Bât. R - Rue de la Terre Adèle - CS n° 66862
35768 SAINT-GREGOIRE CEDEX
Tel : 02.99.35.41.41
Fax : 02.99.35.41.42
www.itga.fr

Accréditation n° 1-5967



Liste des sites et portées disponibles sur www.cofrac.fr

L'accréditation du COFRAC atteste de la compétence des laboratoires pour les seuls essais couverts par l'accréditation qui sont identifiés par le symbole :

RAPPORT SYNTHÉTIQUE D'ANALYSE NUMÉRO IT0719-80243 EN DATE DU 11/09/2019
RECHERCHE ET IDENTIFICATION D'AMIANTE SUR PRELEVEMENT(S) DE MATERIAU(X)

*Ce rapport ne concerne que les échantillons soumis à l'analyse tels qu'ils ont été reçus au laboratoire.
Les informations fournies par le client sont simplement retranscrites et identifiées comme telles.*

Client : AGENCE EHI IDF (COMPTE MATERIAUX- EXPERT HABITAT & INDUSTRIE INGENIERIE 2 rue Traversière 78580 LES ALLUETS LE ROI	Réf. Commande ITGA : IT0719-80243 Réf. Commande Client : 215LAN0101-01
--	---

Prélèvement(s) : Reçu au laboratoire le : 09/09/2019

Préparation(s) : Effectuée de façon à être représentative de l'échantillon

- ou
- Pour une analyse au Microscope Optique à Lumière Polarisée (MOLP) : Prélèvement et montage adapté sur lame de microscopie
 - Pour une analyse au Microscope Electronique à Transmission Analytique (META) en fonction de la nature de la prise d'essai :
 - (1) - Broyage en milieu aqueux et récupération des particules sur grilles de microscopie (méthode interne : IT085)
 - (2) - Attaque chimique, broyage et récupération des particules sur grilles de microscopie (méthode interne : IT286)

- Technique(s) : - Microscopie Optique à Lumière Polarisée (guide HSG 248 - Appendice 2) : Morphologie et critères optiques
- Analytique(s) : - La détection de fibres d'amiante optiquement observables est garantie si la teneur est supérieure ou égale à 0,1 % en masse.
- ou
- Microscopie Electronique à Transmission Analytique (parties pertinentes de la norme NF X 43-050) : Morphologie, EDX et diffraction électronique
 - La détection de fibres d'amiante est garantie si la teneur est supérieure ou égale à 0,1 % en masse.

Résultat(s) :

Fraction analysée	Technique analytique (Méthode de préparation)	Nombre de préparations	Date d'analyse	Résultat / Variété d'amiante
Réf dossier client : 215LAN0101-01 - 5 RUE JEAN BAPTISTE PERRIN 77176 SAVIGNY LE TEMPLE				Réf échantillon ITGA : IT071909-13661
Réf échantillon client : 215LAN0101P001 / LOGEMENTS COLLECTIFS - - - / Salle de bains Plafond Enduit Peinture plaque de plâtre				Description ITGA : Enduit plâtreux blanc en vrac / Peinture
■ Enduit plâtreux blanc en vrac + peinture non séparable	META (1)	1	11/09/2019	Amiante non détecté / -
Réf dossier client : 215LAN0101-01 - 5 RUE JEAN BAPTISTE PERRIN 77176 SAVIGNY LE TEMPLE				Réf échantillon ITGA : IT071909-13662
Réf échantillon client : 215LAN0101P002 / LOGEMENTS COLLECTIFS - - - / Salle de bains Mur B Papier peint				Description ITGA : Matériau plâtreux blanc en vrac / Papier peint / Carton
■ Matériau plâtreux blanc en vrac + papier peint non séparable + carton non séparable	META (1)	2	11/09/2019	Amiante non détecté / -
Réf dossier client : 215LAN0101-01 - 5 RUE JEAN BAPTISTE PERRIN 77176 SAVIGNY LE TEMPLE				Réf échantillon ITGA : IT071909-13663
Réf échantillon client : 215LAN0101P003 / LOGEMENTS COLLECTIFS - - - / Salle de bains Mur A Papier peint				Description ITGA : Matériau plâtreux blanc en vrac / Carton / Papier peint
■ Matériau plâtreux blanc en vrac + carton non séparable + papier peint non séparable	META (1)	2	11/09/2019	Amiante non détecté / -

La reproduction de ce rapport n'est autorisée que sous sa forme intégrale ; ce rapport ne doit pas être reproduit partiellement sans l'approbation du laboratoire.

Sauf demande particulière et écrite du client, les échantillons sont conservés pendant 6 mois et les rapports pendant 2 ans.

DTA 164-01 rev 07

Page 1/3

RAPPORT SYNTHÉTIQUE D'ANALYSE NUMÉRO IT0719-80243 EN DATE DU 11/09/2019
RECHERCHE ET IDENTIFICATION D'AMIANTE SUR PRELEVEMENT(S) DE MATERIAU(X)

Fraction analysée	Technique analytique (Méthode de préparation)	Nombre de préparations	Date d'analyse	Résultat / Variété d'amiante
Réf dossier client : 215LAN0101-01 - 5 RUE JEAN BAPTISTE PERRIN 77176 SAVIGNY LE TEMPLE Réf échantillon client : 215LAN0101P004 / LOGEMENTS COLLECTIFS - - - / Entrée et Séjour Plafond Enduit Peinture béton		Réf échantillon ITGA : IT071909-13664 Description ITGA : Enduit plâtreux blanc en vrac / Peinture / Matériau gris en vrac		
* Enduit plâtreux blanc en vrac + peinture non séparable + matériau gris en vrac non séparable	META (1)	1	10/09/2019	Amiante non détecté / -
Réf dossier client : 215LAN0101-01 - 5 RUE JEAN BAPTISTE PERRIN 77176 SAVIGNY LE TEMPLE Réf échantillon client : 215LAN0101P005 / LOGEMENTS COLLECTIFS - - - / Entrée et Séjour Mur A Papier peint		Réf échantillon ITGA : IT071909-13665 Description ITGA : Matériau plâtreux blanc en vrac / Papier peint / Carton		
* Matériau plâtreux blanc en vrac + papier peint non séparable + carton non séparable	META (1)	1	11/09/2019	Amiante non détecté / -
Réf dossier client : 215LAN0101-01 - 5 RUE JEAN BAPTISTE PERRIN 77176 SAVIGNY LE TEMPLE Réf échantillon client : 215LAN0101P006 / LOGEMENTS COLLECTIFS - - - / Entrée et Séjour Mur G Papier peint		Réf échantillon ITGA : IT071909-13666 Description ITGA : Matériau plâtreux blanc en vrac / Papiers peints / Carton		
* Matériau plâtreux blanc en vrac + papiers peints non séparable + carton non séparable	META (1)	1	10/09/2019	Amiante non détecté / -
Réf dossier client : 215LAN0101-01 - 5 RUE JEAN BAPTISTE PERRIN 77176 SAVIGNY LE TEMPLE Réf échantillon client : 215LAN0101P007 / LOGEMENTS COLLECTIFS - - - / Entrée et Séjour Mur B Papier peint		Réf échantillon ITGA : IT071909-13667 Description ITGA : Matériau plâtreux blanc en faible quantité en vrac / Papiers peints		
* Matériau plâtreux blanc en faible quantité en vrac + papiers peints non séparable	META (1)	1	10/09/2019	Amiante non détecté / -
Réf dossier client : 215LAN0101-01 - 5 RUE JEAN BAPTISTE PERRIN 77176 SAVIGNY LE TEMPLE Réf échantillon client : 215LAN0101P008 / LOGEMENTS COLLECTIFS - - - / Cuisine Mur B Papier peint		Réf échantillon ITGA : IT071909-13668 Description ITGA : Matériau plâtreux blanc en vrac / Papier peint		
* Matériau plâtreux blanc en vrac + papier peint non séparable	META (1)	1	10/09/2019	Amiante non détecté / -
Réf dossier client : 215LAN0101-01 - 5 RUE JEAN BAPTISTE PERRIN 77176 SAVIGNY LE TEMPLE Réf échantillon client : 215LAN0101P009 / LOGEMENTS COLLECTIFS - - - / Cuisine Mur A Papier peint		Réf échantillon ITGA : IT071909-13669 Description ITGA : Matériau plâtreux blanc en vrac / Papier peint / Carton		
* Matériau plâtreux blanc en vrac + papier peint non séparable + carton non séparable	META (1)	2	10/09/2019	Amiante non détecté / -
Réf dossier client : 215LAN0101-01 - 5 RUE JEAN BAPTISTE PERRIN 77176 SAVIGNY LE TEMPLE Réf échantillon client : 215LAN0101P010 / LOGEMENTS COLLECTIFS - - - / Cuisine Mur D Papier peint		Réf échantillon ITGA : IT071909-13670 Description ITGA : Matériau plâtreux blanc en vrac / Papier peint / Peinture / Carton		
* Matériau plâtreux blanc en vrac + papier peint non séparable + peinture non séparable + carton non séparable	META (1)	2	10/09/2019	Amiante non détecté / -
Réf dossier client : 215LAN0101-01 - 5 RUE JEAN BAPTISTE PERRIN 77176 SAVIGNY LE TEMPLE Réf échantillon client : 215LAN0101P011 / LOGEMENTS COLLECTIFS - - - / Cuisine Plafond Enduit Peinture béton		Réf échantillon ITGA : IT071909-13671 Description ITGA : Enduit plâtreux blanc en vrac / Peinture		
* Enduit plâtreux blanc en vrac + peinture non séparable	META (1)	1	10/09/2019	Amiante non détecté / -

La reproduction de ce rapport n'est autorisée que sous sa forme intégrale ; ce rapport ne doit pas être reproduit partiellement sans l'approbation du laboratoire.

Sauf demande particulière et écrite du client, les échantillons sont conservés pendant 6 mois et les rapports pendant 2 ans.

DTA 164-01 rev 07

Page 2/3

RAPPORT SYNTHÉTIQUE D'ANALYSE NUMÉRO IT0719-80243 EN DATE DU 11/09/2019
RECHERCHE ET IDENTIFICATION D'AMIANTE SUR PRELEVEMENT(S) DE MATERIAU(X)

Fraction analysée	Technique analytique (Méthode de préparation)	Nombre de préparations	Date d'analyse	Résultat / Variété d'amiante
Réf dossier client : 215LAN0101-01 - 5 RUE JEAN BAPTISTE PERRIN 77176 SAVIGNY LE TEMPLE		Réf échantillon ITGA : IT071909-13672		
Réf échantillon client : 215LAN0101P012 / LOGEMENTS COLLECTIFS - - - / Cuisine Sous évier Revêtement bitumineux		Description ITGA : Matériau bitumineux noir		
* Matériau bitumineux noir	META (2)	1	10/09/2019	Amiante non détecté / -



Validé par : Florent LE MASSON - Analyste

ATTESTATION(S)



Votre attestation Responsabilité Civile

AXA France IARD dont le siège social se situe 313, Terrasses de l'Arche 92727 Nanterre Cedex atteste que :

EXPERT HABITAT & INDUSTRIE INGENIERIE
21 ROUTE D ALBERT
62450 AVESNES LES BAPAUME

Est titulaire du contrat d'assurance n° 10158549604 ayant pris effet le 01/03/2018.
 Ce contrat garantit les conséquences pécuniaires de la Responsabilité civile pouvant lui incomber du fait de l'exercice des activités de **DIAGNOSTICS TECHNIQUES IMMOBILIERS** suivantes :

<p>ETAT MENTIONNANT LA PRESENCE OU L'ABSENCE DE MATERIAUX CONTENANT DE L'AMIANTE DIAGNOSTIC TECHNIQUE AMIANTE DIAGNOSTIC AMIANTE PARTIES PRIVATIVES CONTROLE PERIODIQUE (AMIANTE) CONTROLE VISUEL APRES TRAVAUX (PLOMB - AMIANTE) REPERAGE AMIANTE AVANT/ APRES TRAVAUX ET DEMOLITION REPERAGE AMIANTE ET D'HAP SUR SURFACE BITUMEE ET ENROBES DIAGNOSTIC PLOMB DANS L'EAU CONSTAT DES RISQUES D'EXPOSITION AU PLOMB (CREP) DIAGNOSTIC DE RISQUE D'INTOXICATION AU PLOMB DANS LES PEINTURES (DRIPP) RECHERCHE DE PLOMB AVANT TRAVAUX / DEMOLITION ETAT RELATIF A LA PRESENCE DE TERMITES ETAT PARASITAIRE (MERULES, VRILLETTES, LYCTUS) INFORMATION SUR LA PRESENCE DE RISQUE DE MERULE (LOI ALLUR) MESURAGE LOI CARREZ ET LOI BOUTIN CALCULS DES MILLIEMES - TANTIEMES DE COPROPRIETE ET REALISATION DE PLANS ASSOCIES SELON LES TEXTES SUIVANTS : LOI 65-557 DU 10 JUILLET 1965, DECRET 67-223 DU 17 MARS 1967, DECRET 2004- 479 du 27 mai 2004 ET SUIVANTS FIXANT LE STATUT DE LA COPROPRIETE DES IMMEUBLES BATIS. ETAT DE L'INSTALLATION INTERIEURE DE GAZ ETAT DES RISQUES NATURELS, MINIERES ET TECHNOLOGIQUES (ENRNM) DIAGNOSTIC DE PERFORMANCE ENERGETIQUE DPE INDIVIDUEL POUR MAISONS INDIVIDUELLES, APPARTEMENTS ET LOTS TERTIAIRES AFFECTES A DES IMMEUBLES A USAGE PRINCIPAL D'HABITATION, AINSI QUE LES ATTESTATIONS DE PRISE EN COMPTE DE LA REGLEMENTATION THERMIQUE.</p>	<p>ETAT DES LIEUX LOCATIFS DIAGNOSTIC DE SECURITE PISCINE CERTIFICAT DE DECENCE ET CERTIFICAT DE TRAVAUX DE REHABILITATION DIAGNOSTIC POUR OBTENTION DE PRET A TAUX ZERO INFILTROMETRIE-MESURES DE PERMEABILITE DU BATIMENT ET DES RESEAUX AERAIQUES THERMOGRAPHIE INFRAROUGE DIAGNOSTIC RADON : UNIQUEMENT POUR MAISONS INDIVIDUELLES ET IMMEUBLES D'HABITATION, A L'EXCLUSION DES ERP. DIAGNOSTIC DANS LE CADRE DE LA LOI SRU AVANT MISE EN COPROPRIETE DIAGNOSTIC DECHETS DE CHANTIER - ARTICLES R 111-43 A R 111-49 DU CODE DE LA CONSTRUCTION ET DE L'HABITATION DOCUMENT UNIQUE D'EVALUATION DES RISQUES COPROPRIETE - Articles L 230-2, III, R 230-1 DU CODE DU TRAVAIL DIAGNOSTIC TECHNIQUE GLOBAL (DTG) POUR LES COPROPRIETES - LOI N° 2014-366 POUR L'ACCES AU LOGEMENT ET UN URBANISME RENOVE « ALUR », A L'EXCLUSION DE MISSIONS RELEVANT D'UN PROFESSIONNEL DE LA VENTE OU DE LA LOCATION DE BIENS IMMOBILIERS. DIAGNOSTIC ACCESSIBILITE HANDICAPES EXPERTISE EN VALEUR VENALE ET LOCATIVE (SOUS RESERVE D'OBTENTION DE FORMATION) ETAT DESCRIPTIF DE DIVISION CENTRE DE FORMATION MESURES D'EMPOUSSIEREMENT AMIANTE AVEC STRATEGIE D'ECHANTILLONAGE DIAGNOSTIC QUALITE DE L'AIR INTERIEUR VERIFICATION PERIODIQUE ET INITIALE DES INSTALLATIONS ELECTRIQUES</p>
--	---

La garantie Responsabilité civile professionnelle s'exerce à concurrence de 5.000.000 € par sinistre et par année d'assurance.

La présente attestation est valable du 1^{er} JANVIER 2019 au 31 DECEMBRE 2019 et ne peut engager l'assureur au-delà des limites et conditions du contrat auquel elle se réfère.

Ce contrat permet à l'assuré de satisfaire à l'obligation d'assurance de responsabilité civile professionnelle résultant des dispositions de l'article R271-2 du Code de la Construction et de l'Habitation (décret n° 2006-1114 du 5 septembre 2006 relatif aux diagnostics techniques immobiliers) pour l'établissement des documents visés à l'article L271-4 dudit Code.

L'assuré doit être titulaire d'une certification de compétence en cours de validité délivrée par un organisme accrédité dans le domaine de la construction ou employer des salariés ou être constituée de personnes physiques qui disposent de ladite certification de compétence en cours de validité pour l'établissement des documents visés aux articles L271-4 et L134-1 du code de la Construction et de l'Habitation.
 A défaut la garantie n'est pas acquise.

Le présent document, établi par AXA, est valable jusqu'au 31 DECEMBRE 2019 sous réserve du paiement des cotisations. Il a pour objet d'attester l'existence d'un contrat. Il ne constitue toutefois pas une présomption d'application des garanties et ne peut engager AXA au-delà des clauses, conditions et limites du contrat auquel il se réfère. Les exceptions de garantie opposables au souscripteur le sont également aux bénéficiaires de l'indemnité (résiliation, nullité, règle proportionnelle, exclusions, déchéances, ...).

Toute adjonction autre que le cachet et la signature du représentant de la Société est réputée non écrite.

Fait à Pessac, le 26/11/2018
 Pour la compagnie



CERTIFICAT DE COMPETENCES



PLANCHE DE REPÉRAGE	Zone : Rez de chaussée	Vue de dessus
Auteur : TAVARES Serge	Bien : 215LAN0101 - 1 5 RUE JEAN BAPTISTE PERRIN 77176 SAVIGNY LE TEMPLE	Chaque support/équipement identifié a fait l'objet d'un sondage par le technicien



PLANCHE DE REPÉRAGE	Zone : R+1	Vue de dessus
Auteur : TAVARES Serge	Bien : 215LAN0101 - 1 5 RUE JEAN BAPTISTE PERRIN 77176 SAVIGNY LE TEMPLE	Chaque support/équipement identifié a fait l'objet d'un sondage par le technicien

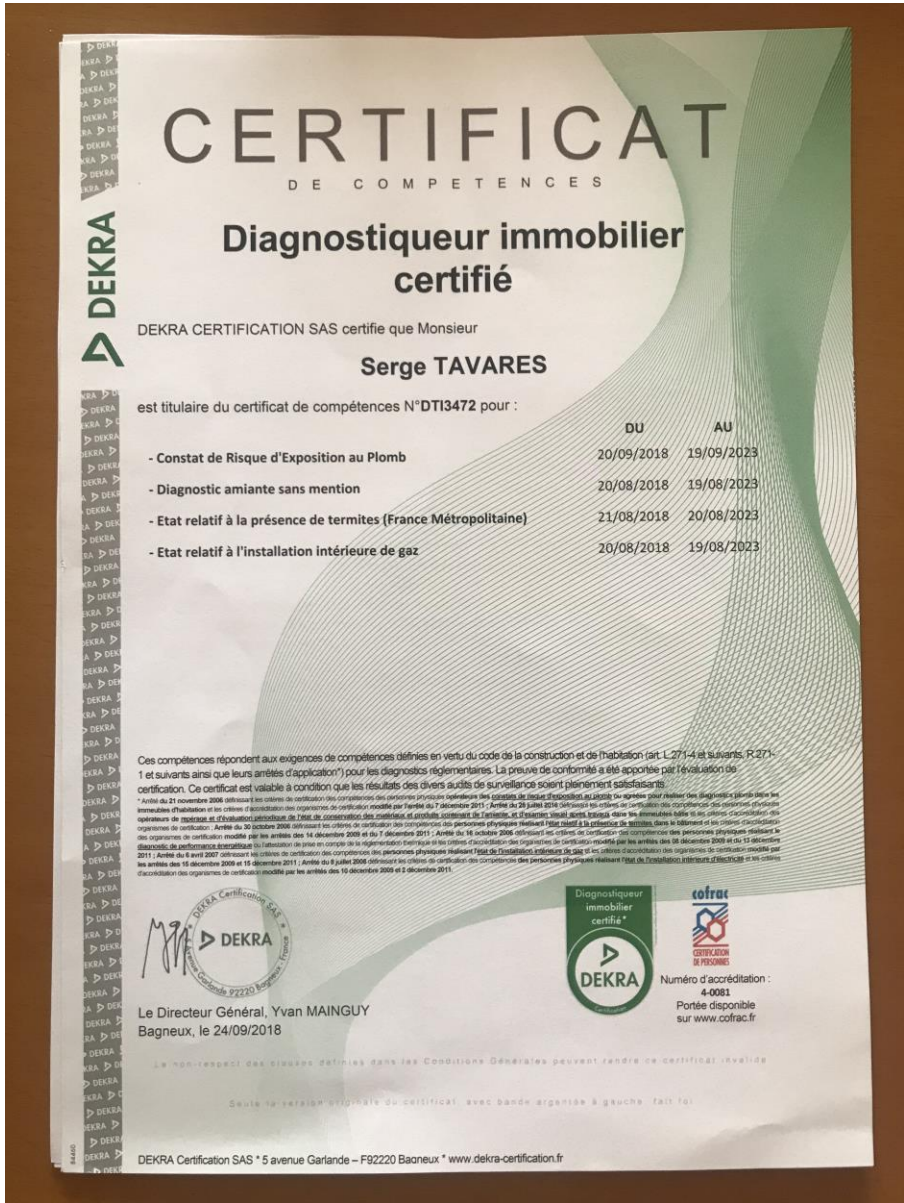
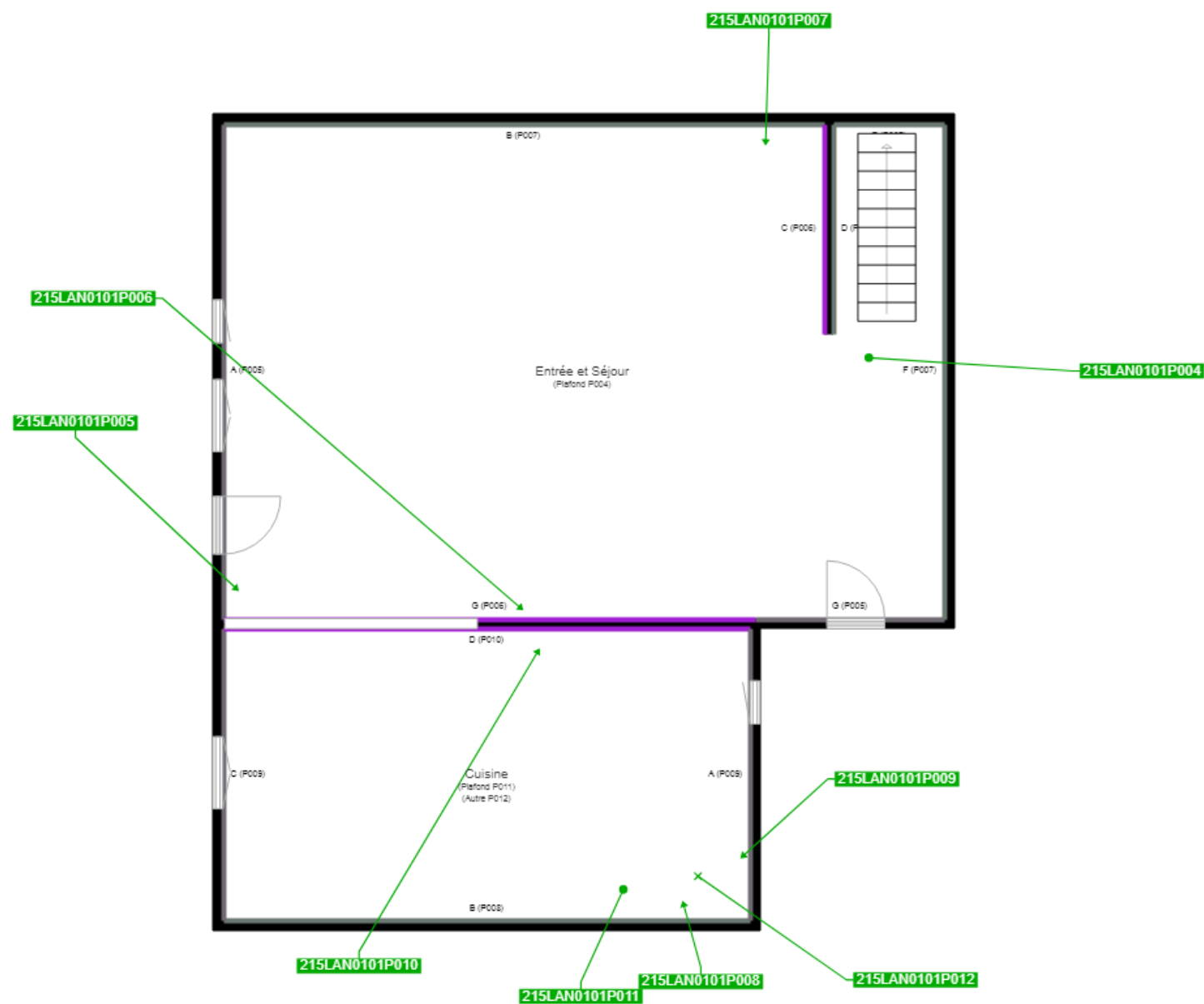
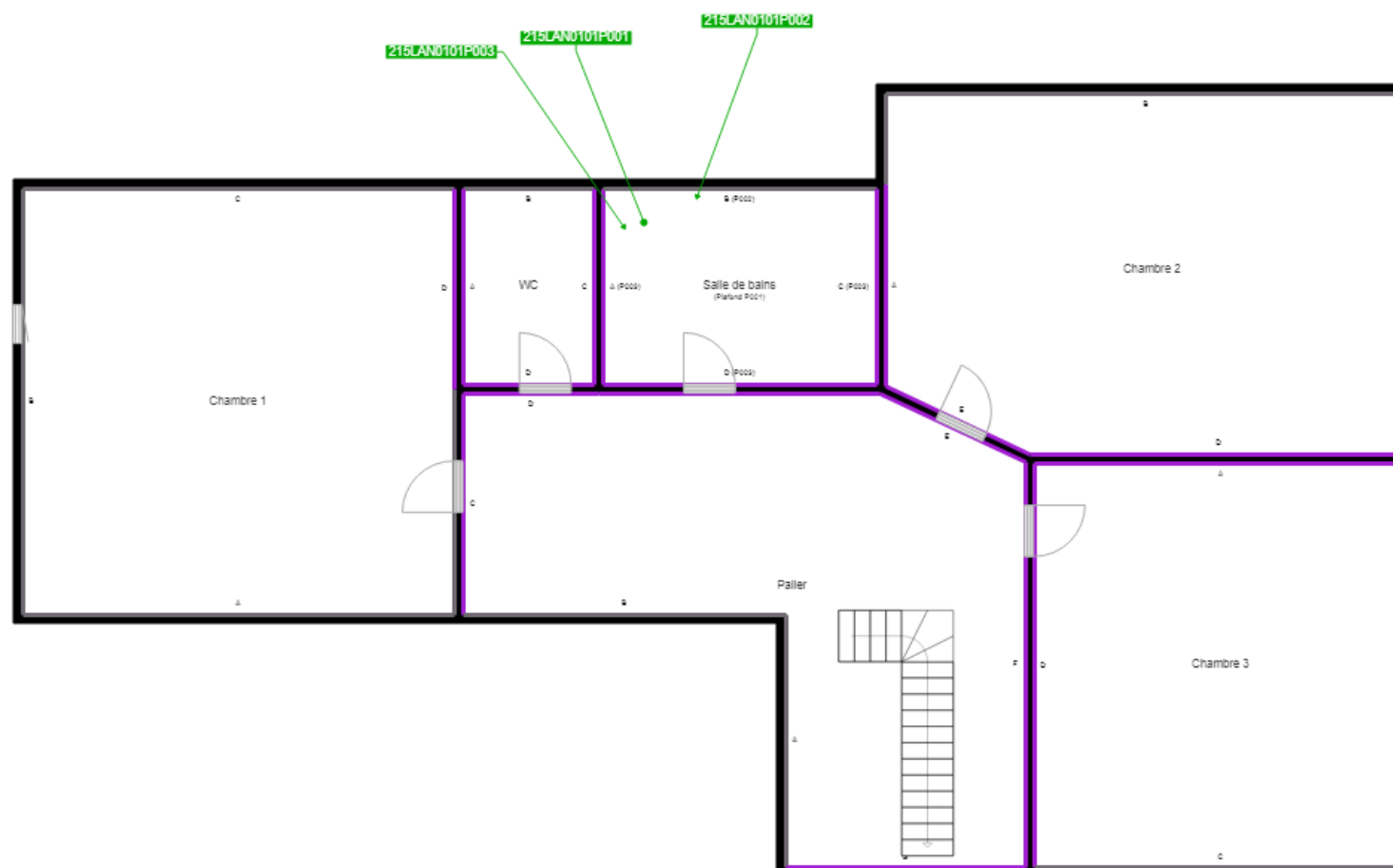

Cloisons Plaques de plâtre
Murs Bois
Murs Brique
Murs périphériques / Plaques de plâtre
Murs carreaux de plâtre
Murs Béton / Enduit
Murs porteurs et/ou mur de refend / Plaques de plâtre
Murs périphériques / Doublage (plaque de plâtre + isolant)
Torchis
Murs Amiantés
Murs Brique / Enduit
Murs Brique plâtrière
Murs Pierre

Murs amiantés
■ Prélèvements de sol amianté
■ Prélèvements de sol non amiantés
● Prélèvements de plafond amiantés
● Prélèvements de plafond non amiantés
→ Prélèvements de mur amiantés
→ Prélèvements de mur non amiantés
X Autres types de prélèvements amiantés
X Autres types de prélèvements non amiantés
/// Sols amiantés
/// Plafonds amiantés
⊗ Sols et plafonds amiantés
⊕ Conduits amiantés
⊕ Conduits non amiantés